朝鮮日報

發行兼編輯人 / 印刷人 / 發行所 京城府三角町七十八番地 朝鮮日報社 / 振替口座京城九九〇四番

道德과 法律

韓愈ㅣ有言曰博愛之謂仁이오行而宜之之謂義오由是而之焉之謂道오足乎己無待於外之謂德이니仁與義ᄂᆞᆫ爲定名이오道與德은爲虛位라ᄒᆞ니 [illegible]

[illegible]

兒童教育所感

崔 晃 田

本來부터基督教에對ᄒᆞᆫ宗教的觀念이薄弱홈으로因ᄒᆞ야 [illegible]

[illegible]

東史評林 (二四)

新羅 高句麗 百濟

[illegible]

百號紀念號發行 豫告

本報가此世에出現홈이日로計ᄒᆞ야來八月十四日은百數에滿ᄒᆞᆫ지라

此百日은不過是三個月一旬인즉短促ᄒᆞᆫ期間이라云ᄒᆞ나新生에愛護心으로因ᄒᆞ야老大時十年經過보다長久ᄒᆞᆫ歲月과갓흔觀念이有ᄒᆞ도다

그럼으로世에譬ᄒᆞᆫ新生兒라도三日에稱小慶ᄒᆞ고初七、二七、三七、日에亦稱慶ᄒᆞ고百日에至ᄒᆞ야隣里를招待ᄒᆞ며賓客이來賀치아니ᄒᆞᄂᆞᆫ가

本報ᄂᆞᆫ白頭山以下十二宗山이骨格되고鴨綠江以南에十二宗水가筋脈되고二千萬民族의그精神이라

皇々共泣에獨路ᄒᆞᆫ聲은我槿域江山無數ᄒᆞᆫ健兒에나博得ᄒᆞ얏노

[illegible]

今에本報愛讀者諸位와暨未讀者諸位에祝辭이나賀語이나又作ᄒᆞᄂᆞᆫ致慮ᄒᆞ시ᄂᆞᆫ意로投稿ᄒᆞ심을屆ᄒᆞ야本報一百號記念을作ᄒᆞᄂᆞᆫ同時에紙面을擴大ᄒᆞ고且倍數印出ᄒᆞ야自祝의心오로諸位에愛護心을奉酧코져홈

投稿의 規程

一 論壇 實際를宗ᄒᆞ고虛文을去ᄒᆞ야十四字九十行以內

一 短編小說 諷刺委曲ᄒᆞᆫ語調로十四字一百行以內

一 滑稽短評 淸楚新鮮홈으로十四字五十行以內

一 詞藻 五六七言絶句律詩冊隨意

一 歌謠 語法深長ᄒᆞ야心理를鼓發케調格은新舊無碍홈

以上의原稿ᄂᆞᆫ八月十一日前期ᄒᆞ야本社로送致ᄒᆞ시되住所氏名과何原稿를紙面에必히記入ᄒᆞ시을要ᄒᆞ시ᄂᆞᆫ諸位ᄂᆞᆫ裡面에記入ᄒᆞ시을但投稿에取捨與削의權은本社에在홈

物質文明과 精神文明 (二)

[illegible]

新文明

◎佛國의人造絹 [illegible]

朝鮮詞壇

七夕 [illegible]

鄭膏藥

[illegible]

世昌藥房 鄭聖模 京城西大門町一丁目一四番地

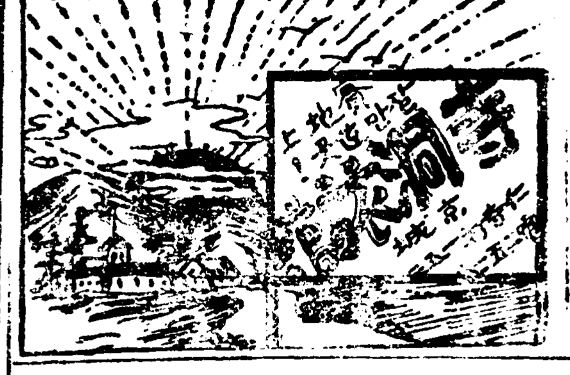

寫眞館開業

時代에要求에順應ᄒᆞ야精密ᄒᆞᆫ技術로親切을目的ᄒᆞ며僉位에滿路ᄒᆞ기爲ᄒᆞ야左記處에新設ᄒᆞ얏사오니一次試映ᄒᆞ시기를伏望홈

七月十九日로八月十九日ᄭᆞ지 二割引홈 開業披露로

仁川內里二〇三 精影館 主任 金能萬 沈長國

最新式고무底輕便靴製造販賣部

京城府紅把洞八十五番地 輕便靴製造販賣部 主 金元禎

特典

●機械의完備 ●職工의熟練 ●原料의取擇 ●不變의染料 ●製品의精秀 ●價格의特廉 ●無欠의保證

各種具備 (地方은代金引換)

都賣 散賣

月星商會 京城仁寺洞九九 (鐘路青年會館前)

開業廿週年記念

◎新築成落披露◎

多年僉位의愛顧를萬分一의이나報答코져ᄒᆞ와今般弊舖新建築과共히記念을際ᄒᆞ와自祝의意味로陶磁器類를普通市勢以外一割引으로販賣코져ᄒᆞ오니弊店의薄利多賣主義를一顧ᄒᆞ야주시옵

京城府梨峴市場北門外 雲泉商店 主 禹啓鉉

期限八月一日부터九月末日ᄭᆞ지

陶磁器大割引賣出

催眠術

東京精神硏究會京城支部

金銀美術

完信商會

製造販賣

天一藥房

鍼灸醫生文基洪氏 謝 朴萬鍾 告白

再生堂大藥房

京城府仁寺洞一〇一番地 再生堂大藥房

聯合國陸海軍議

(倫敦九日發)『하이쓰』에依ᄒ즉[illegible]中인聯合國陸海軍專門家는過激派의西進을阻止ᄒ計劃에對ᄒ야終夜協議ᄒ얏더라

過激派對美回答

(倫敦電八日發) 英國公文에依ᄒ면勞農露國의回答은波蘭의委員과本月十一日『민쓰크』에셔會開ᄒ고休戰及講和의條件을審議코져同意ᄒ다云ᄒ고英國政府는迅速ᄒ고且同意ᄒ方法으로英國政府의希望을實現홈을득ᄒ리라信ᄒ노라ᄒ며英國의希望은露國과波蘭이直接交涉에依ᄒ야干戈를停止ᄒ기를希望ᄒ야目的을達成ᄒ고져ᄒ는바이오波蘭政府는今回答(「민쓰크」會議)로부터達成ᄒ고져ᄒ는目的을諒解ᄒ는事를信ᄒ는바이라說ᄒ고『하이쓰』氏는九日에下院에셔此를紹介ᄒ얏더라

國旗凌辱事件과獨公文

(伯林電六日發) 伯林에셔佛國大使館의國旗凌辱事件에關ᄒ獨逸의公文은巴里에送附ᄒ얏는ᄃ國際聯盟規約에基ᄒ야同件을仲裁ᄒ기로提議홈을含ᄒ얏고獨逸新聞의大部分은佛國이結局『루르』地方을占領ᄒ口實을득코자ᄒ야右國旗事件은未解決로放置홈으로希望홈이안인가ᄒ는嫌疑를抱ᄒ는中이며佛國巴里의國民主義的新聞은『루르』地方占領의議를公然勸告ᄒ는中이더라

社會黨對露警告

(伯林電七日發) 獨立社會黨機關紙『후라이하이트』는勞農露國의交涉的態度에對ᄒ야警告ᄒ고如斯ᄒ는英佛에歡迎을受홈에不過ᄒ다言ᄒ얏더라

獨逸勞働者要求

(伯林電九日發) 獨逸社會民主黨과獨立社會黨及『스팔다가스』團은布告를發ᄒ고聯合國으로셔獨逸을經由ᄒ야波蘭에軍需品을送附코져試ᄒ에至ᄒ면此를阻止ᄒ行動을執ᄒ기로獨逸勞働者에要求ᄒ는바가有ᄒ다더라

獨逸社會黨會

(伯林電六日發) 諸獨逸社會黨은八日『에시나』에셔會議를開ᄒ야外交政策及波蘭對露間의問題에關ᄒ야獨逸의中立을守ᄒ는手段及聯合國이『루르』地方을占領코자ᄒ는境遇에執ᄒ措置를審議ᄒ얏더라

鐵道切斷計畫

(巴里電九日發) 露國過激派는『일쇼빌디쓰』鐵道를切斷코져試ᄒ는中인ᄃ聯合國은同鐵道로부터波斯에食糧을送付코져企畫中이며尙且佛國外務省에達ᄒ報道를據ᄒ즉露國赤衛軍은『고아푸오스니지』『스코로우』의各地를占領ᄒ고『우울힌스구』地方을占領ᄒ야『데쇼푸울』에셔波蘭軍을破ᄒ얏다더라

米佛과露波問題

(巴里電九日發) 佛國外務省은華盛頓으로부터公文을受領ᄒ얏는ᄃ右는波蘭과勞農露國間의形勢에關ᄒ것이라더라

水夫警察署襲擊

(紐育電九日發)『마산우세스쓰』『시우울』本日發電에日六百名의水夫는메도로포리탄파『테』警察署에留置中인同僚等의釋放을득코져ᄒ야警察署를突擊ᄒ야水夫二十名이負傷ᄒ고婦人小兒若干名은踏傷되엿는ᄃ警察官은彼에對ᄒ야發砲ᄒ고激烈ᄒ戰鬪가約一時間이나及ᄒ엿더라

公文附送否認

(華盛頓電九日發) 米國々務省은佛國에對ᄒ야露波間의騷擾問題에關ᄒ公文을送附ᄒ事를否認ᄒ얏더라

波蘭平和希望

(華盛頓電九日發) 波蘭은國際聯盟에公文을送ᄒ야名譽的和를締結코자홈을希望ᄒ는者를發表ᄒ고勞農國이戰爭을繼續홈을非難ᄒ얏더라

銀塊時勢昻騰

(紐育電九日發) 倫敦銀塊時勢는五十九片八分의一이오紐育銀塊時勢는九十九仙五分의一로昻騰ᄒ얏다더라

激軍『푸가싼야소』占領

(巴里電九日發)『라구드』『이강』及『푸로데이─』에波蘭軍은過激派와頑强ᄒ戰鬪를ᄒ고過激派軍은『푸가싼야소』를占領ᄒ얏다發表ᄒ엿더라

英佛軍對露計畫

(하이쓰電九日發) 英國首相『로이드조─지』氏及佛國首相『미루란』氏는露國에對ᄒ聯合軍의行動에關ᄒ計畫에對ᄒ야審議를開始ᄒ엿는ᄃ右計畫은『후오쓰슈』元帥와『우얼손』氏及『피우지이』提督이終夜에亘ᄒ도록會議ᄒ야決定ᄒ者이라더라

兩首相意見一致

(하이쓰電九日發)『로이드조─지』氏及佛國首相『밀란』氏는九日午後의會議를終了ᄒ얏는ᄃ兩氏의意見은全然一致ᄒ얏다發表ᄒ얏고英國首相『로이드、쪼─지』氏는其後即時倫敦에向ᄒ야出發ᄒ얏는ᄃ十日下院에셔演說ᄒ다ᄒ며英國首相은露國이波蘭에勞農政治를施ᄒ기로決心ᄒ것이라信ᄒ다는保證이有ᄒ며且英國首相은波蘭에軍事的援助를與ᄒ야軍需品을供給ᄒ고且海軍으로對抗ᄒ게ᄒ고더욱此等은英國議會의承認을經치안이ᄒ얏는ᄃ又英國代議院은波蘭에軍隊를派遣치안이ᄒ리라ᄒ며且十日『민쓰크』에셔波蘭及露國間의休戰交涉이開始되겟고英國過激派代表者는當分英國에滯在홈을許ᄒ게되리라더라

第二回禍首處罰

(北京電報)七日午後三時로부터徐總統은曹錕、張作霖、王占元을招集ᄒ야時局會議를開ᄒ고(第一)第一回禍首懲罰(第二)新內閣組織(第三)新國會解散(第四)國民大會等의諸問題를議ᄒ엿는ᄃ第一回禍首懲罰에關ᄒ直隸派의要求는約三十餘名을列擧ᄒ얏스나總統은唯히王揖唐氏外安福派五名과曲同豊外軍人四名만即日發表ᄒ기로決ᄒ고新內閣은靳雲鵬氏가組織ᄒ게되얏스며國民大會解散은關係가大ᄒ으로慎重ᄒ議를要ᄒ事로ᄒ엿스며

◎大總統命令으로左의四件을公布ᄒ얏더라

一、李江蘇督軍의報告에依ᄒ야王揖唐은江蘇省內에셔內亂을煽動ᄒ을認ᄒ니議和總代表를免ᄒ고官職勳章을褫奪ᄒ야地方官으로逮捕케ᄒ件

一、安福俱樂部員方樞、光雲錦、康士鐸、鄭萬瞻、臧蔭昌、張吉昌의五名은叛亂에關係되는證據가有ᄒ으로官職勳章을褫奪ᄒ야逮捕케ᄒ고其他의黨員은深히追究치안이ᄒ件

一、師團長曲同豊、陳文運、魏宗瀚、劉詢、諫威將軍張樹元은叛亂에參加ᄒ으로官職勳章을褫奪ᄒ고陸軍部에引渡ᄒ야懲罰ᄒ件

一、司法官은一切政黨에關係ᄒ기를不득ᄒ件

時局收拾策先決

(北京電報)徐總統은張作霖、曹錕、王占元의三巨頭及靳雲鵬氏等과時局收拾策에關ᄒ야數回協議ᄒ結果爲先堅固ᄒ內閣을組織ᄒ이急務라ᄒ야靳氏를國務總理署理에任命ᄒ기로決定ᄒ바靳氏도正式으로此를承諾ᄒ얏슴으로今明日中에正式命令을公布ᄒ리라ᄒ인ᄃ其閣員은尙今銓衡中으로未定이나

內務總長張志潭 ▲陸軍總長靳總理兼任 ▲海軍總長薩鎭冰 ▲財政總長周自齊 ▲敎育總長范源濂 ▲司法總長王有령 ▲農商總長[illegible] ▲交通總長王迺斌이라는聲이高ᄒ고外交總長顏惠慶氏는旣히確定되얏다더라

戰利品奉天輸送

(奉天電十日發)張作霖은今次戰亂의戰利品多數를京畿一帶에置ᄒ은危險ᄒ다ᄒ야列車百輛에積ᄒ야目下陸續輸來ᄒ는中이라더라

張作霖歸奉延期

(奉天電十日發)張作霖은新內閣成立後本月末頃에歸奉ᄒ豫定이던이彼는北京에셔善後辦法에對ᄒ야曹錕과意見이不合ᄒ고善後策에對ᄒ야電報로外各方面의意見을徵ᄒ얏슴으로써孫代理巡閱使는會議를開ᄒ고凝議ᄒ結果副官을北京에派ᄒ야該細히意見을陳述케ᄒ기로決ᄒ고副官을今朝北京에向ᄒ야出發케ᄒ얏더라

朝鮮所得稅令

制令第十六號

第一條 朝鮮에本店又는主된事務所를有ᄒ는法人은本令에依ᄒ야所得稅를納ᄒ는義務가有홈

第二條 前條의規定에該當치안이ᄒ法人이朝鮮에資產又는營業을有ᄒ는時는其資產又는營業에셔生ᄒ는所得에對ᄒ야所得稅를納ᄒ는義務가有홈

但所得稅法施行地、臺灣、關東州又는樺太에本店又는主된事務所를有ᄒ法人에對ᄒ야는此限에不在홈

第三條 所得稅는左의所得에對ᄒ야此를賦課홈

一 法人의超過所得

二 法人의留保所得

三 法人의配當所得

四 法人의淸算所得

五 前條의規定에依ᄒ야納稅義務가有ᄒ法人의朝鮮에在ᄒ資產又는營業에셔生ᄒ는所得

第四條 法人의所得은各事業年度의總益金에셔總損金을控除ᄒ額에依홈但保險會社에在ᄒ야는各事業年度의利益金又는剩餘金에依홈

前項의總益金、利益金又는剩餘金中國債의利子又는貯蓄債券法에依ᄒ야發行ᄒ貯蓄債券의利子가有ᄒ時는此에相當ᄒ金額은總益金、利益金又는剩餘金에셔此를控除홈

第二條의規定에依ᄒ야納稅義務가有ᄒ法人의朝鮮에在ᄒ資產又는營業에셔生ᄒ는所得은前二項의規定에準ᄒ야此를計算홈

第五條 法人의各事業年度의所得이同年度의資本金額에對ᄒ야年百分의二十의割合으로써算出ᄒ金額을超過ᄒ는時는其超過ᄒ金額으로써法人의超過所得으로홈

第六條 法人의各事業年度의資本金額은各月末에在ᄒ拂込株式金額、出資金額又는基金及此에代ᄒ積立金額의月割平均으로써此를計算홈

前項計算의境遇에在ᄒ야繰越缺損金이有ᄒ時는其各月末에在ᄒ金額의月割平均으로써此를計算ᄒ야資本金額에셔控除홈

第七條 第一條의規定에依ᄒ야納稅義務가有ᄒ法人又는所得稅를課ᄒ所得이他所得과共同ᄒ야生ᄒ는境遇에在ᄒ야는朝鮮總督의定ᄒ는바에依ᄒ야此를計算홈

第八條 本令에셔積立金이라稱ᄒ는積立金其他名義의何를不問ᄒ고法人의所得中其留保ᄒ것을言홈

第九條 法人의各事業年度의所得中積立金으로ᄒ金額으로써法人의留保所得으로홈

法人이積立金을減少ᄒ時는其後의各事業年度의留保所得의額에셔減少ᄒ積立金에相當ᄒ金額을控除ᄒ야其後의各事業年度에至ᄒ기까지此를繰越홈但合併에因ᄒ야消滅ᄒ法人의積立金을合併後存續ᄒ法人이承繼ᄒ는境遇에는此限에不在홈

第十條 法人의各事業年度의所得中利益配當으로ᄒ金額又는剩餘金의分配에充當ᄒ金額으로써法人의配當所得으로홈

第十一條 法人解散ᄒ境遇에在ᄒ야其殘餘財產의價額이解散當時의拂込株式金額、出資金額又는基金及此에代ᄒ積立金額을超過ᄒ는時는其超過金額은此를法人의淸算所得으로홈

法人合併을ᄒ境遇에在ᄒ야合併에因ᄒ야消滅ᄒ法人의株主又는社員이合併後存續ᄒ法人又는合併에因ᄒ야設立ᄒ法人으로부터合併에因ᄒ야取得ᄒ株式의拂込濟金額又는出資金額及金錢의總額이合併에因ᄒ야消滅ᄒ法人의拂込株式金額、出資金額及最後의事業年度에在ᄒ保留所得의合計金額을超過ᄒ는時는其超過金額은此를合併에因ᄒ야消滅ᄒ法人의淸算所得으로看做홈

第十二條 合併後存續ᄒ는法人又는合併에因ᄒ야設立ᄒ法人은合併에因ᄒ야消滅ᄒ法人의所得에對ᄒ야所得稅를納ᄒ는義務가有홈

第十三條 左에揭ᄒ法人에는所得稅를課치안이홈

一 朝鮮總督이指定ᄒ는公共團體

二 民法第三十四條의規定에依ᄒ야設立ᄒ法人、金融組合、金融組合聯合會、漁業組合、水産組合、重要物産同業組合、重要物産同業組合聯合會、商業會議所其他此에類ᄒ는法人으로朝鮮總督이指定ᄒ는것

第十四條 一場所에셔一年五千二百五十佛噸以上의製銑能力又는製鋼能力을有ᄒ는設備로써製鐵事業을營ᄒ는法人에는朝鮮總督이定ᄒ는바에依ᄒ야開業의年及其翌年부터十年間其事業에셔生ᄒ는所得에對ᄒ야所得稅를免除홈

前項의規定에依ᄒ야所得稅의免除를受ᄒ製鐵事業의範圍는朝鮮總督이此를定홈

第十五條 一場所에셔一年五千二百五十佛噸以上의製銑能力又는製鋼能力을增加ᄒ는設備를ᄒ時는能力增加의年及其翌年부터十年間其增加ᄒ能力에對ᄒ야前條의規定을準用홈

第十六條 前二條의規定에在ᄒ야五千二百五十佛噸이라홈은低燐銑鐵製造事業에對ᄒ야는二千五百佛噸으로홈

前項低燐銑鐵의標準成分은朝鮮總督이此를定홈

第十七條 朝鮮總督의認可를受ᄒ計畫에基ᄒ야朝鮮總督이定ᄒ期間內에製鐵能力의設備又는其能力增加의設備를完成ᄒ는時는其完成의年으로써第十四條의開業의年又는第十五條의能力增加의年으로看做홈

前項의規定에依ᄒ야事業의設備完成前에事業을營ᄒ는境遇에在ᄒ야도其事業에對ᄒ야는前項의設備完成의年까지所得稅를免除홈

第十八條 朝鮮總督이指定ᄒ는重要物産의製造事業을營ᄒ는法人에對ᄒ야는其事業에셔生ᄒ는所得에對ᄒ야開業의年及其翌年부터三年間所得稅를免除홈

第十九條 朝鮮總督이指定ᄒ는事業에셔生ᄒ는所得에對ᄒ야는所得稅를免除홈

第二十條 所得稅法施行地、臺灣、關東州又는樺太에셔所得稅又는此에類ᄒ는稅를課ᄒ는法人의所得에對ᄒ야는其期間에限ᄒ야所得稅의免除를ᄒ는事를得홈

第二十一條 所得稅는左의稅率에依ᄒ야此를賦課홈

一 超過所得金額을左의各級에區分ᄒ야遞次로各稅率을適用홈

資本金額에對ᄒ야年百分의二十의割合으로算出ᄒ金額을超過ᄒ는金額	百分의四
同百分의三十의割合으로算出ᄒ金額을超過ᄒ는金額	百分의十
同百分의二十의割合으로算出ᄒ金額을超過ᄒ는金額	百分의二十
二 留保所得金額	百分의五
三 配當所得金額	百分의五
四 淸算所得金額	百分의七
五 第一條의規定에依ᄒ야納稅義務가有ᄒ法人의朝鮮에在ᄒ資產又는營業에셔生ᄒ는所得金額	百分의七、五

法人의事業年度末에在ᄒ積立金及其事業年度에在ᄒ留保所得의合計金額이其事業年度末에在ᄒ拂込株式金額、出資金額又는基金及此에代ᄒ積立金의合計金額의二分의一에相當ᄒ는金額을超過ᄒ는時는其超過金額에相當ᄒ는留保所得에對ᄒ는稅率은百分의十으로ᄒ고其事業年度末에在ᄒ拂込株式金額、出資金額又는基金及此에代ᄒ積立金의合計金額에相當ᄒ는金額을超過ᄒ는時는其超過金額에相當ᄒ는留保所得에對ᄒ는稅率은百分의二十이라홈但其事業年度에在ᄒ所득의二十分의一에相當ᄒ金額以內의金額에對ᄒ야는其稅率은百分의五로홈

各地經濟槪況

六月에入ᄒ야米價一段의不勢를示홈에加ᄒ야旱魃과植付懸念으로益々農家의歎惜을助長ᄒ고且對日本時勢로依然不勢를脫치못ᄒ等

米界 가極度의閑散에陷ᄒ야大豆牛皮等도亦時勢가不振ᄒ고爾은既히出廻時에廻期에入ᄒ얏스나絲市場의不振을受ᄒ야取引이區々ᄒ고更히綿絲布支那麻布는時가正히農繁期에際ᄒ얏슴을不拘ᄒ고植付의悲觀과爾價의不振等에基ᄒ야購買가縮의影響을受ᄒ며一面代金回收에關ᄒ輸入業者의懸念도有ᄒ야貿動이鈍狀을呈ᄒ고滿洲粟도亦小口의實却이有홈뿐인ᄃ各地가共히滯貨充滿의姿에在홈으로

貿易 도自然不振을不免ᄒ야前月에比ᄒ야百八十餘萬圓을一退홈에不拘ᄒ고又九百四十萬圓의輸入超過를計上ᄒ야結局一月以降의入超累計가三千九百萬圓의巨額에達ᄒ니라敍上商況의沈衰홈에伴ᄒ야金融界는資金의移動이更見할만ᄒ者가無ᄒ고手形交換高와ᄒ上半期期末을際ᄒ야도各地가一齊히減退를示ᄒ얏는ᄃ

財界 의惡化는益々銀行業의警戒를促ᄒ야一般의預金及貸出은六月十五日以後는一般的에預金及貸出의利率의引上을斷行ᄒ고其他銀行도此에追從ᄒ야利率을普行ᄒ고民間의貸出金은前月末에比ᄒ야六百三十萬圓의減退를告ᄒ고民間預金도亦金融이逼迫ᄒ關係外에殖産銀行에拂込金의振替等으로一躍ᄒ야一九十萬圓의減退를呈ᄒ고朝鮮銀行券發行高는西伯利出征軍資金其他國庫金의回送等에依ᄒ야前月末에比ᄒ야一千五百三十萬圓이縮少ᄒ야金融緊縮의傾向이益々顯著ᄒ지라今京城、仁川、大邱等主要地에關ᄒ六月以後의金融槪況을示ᄒ면左와如ᄒ니

爲替 關係上資金의流出이依然히減ᄒ者이有ᄒ結果로月末의逆調가依然히甚ᄒ얏고

京城 財界는依然히惡化의趨勢를示ᄒ야六月末地所上玄米三十二圓龍山大豆二十圓三十圓三四十錢되는歐價을唱ᄒ야荷動이無ᄒ고其他支那麻布는需要期를不拘ᄒ고取引이閑散을示ᄒ고木材類도亦漸次不況에傾向ᄒ야現著ᄒ減少를示ᄒ고新資金의需要는自然少ᄒ니銀行業者는上半期決濟期를當ᄒ야縮小의態度를不革ᄒ고五月十五日以後更히預金貸出金利의引上을斷行ᄒ는等金融界는一面從來의懸案이던綿絲布商救濟問題는本日에入ᄒ야京仁同業者臨時金融組合의組織에依ᄒ야融通의方法을講ᄒ야支那麻布受渡問題도一部의解合談이成立ᄒ는等으로市場의人氣도漸次緩和의狀況이되야大勢가平靜ᄒ裡에셔渡月ᄒ얏고

仁川 月中二十一圓八十錢의暴落時勢를出現ᄒ仁川期米는其後日本의反騰에連ᄒ야三十圓臺에復ᄒ얏스나아즉지大勢를挽回홈에不至홈뿐不啻라市가正히農繁期에際ᄒ야出穀이不振ᄒ고其他大豆雜穀綿絲布類等도무엇이던지市況이衰退ᄒ야銀行業者의警戒와金利의引上等으로資金은回收만되는狀勢이라仁川五銀行은預金貸出과共히前月末에比ᄒ야現著히減ᄒ으로金融은平靜裡에서上半期를終ᄒ얏고

大田 米價의暴落에伴ᄒ야生絲市場의慘落은製絲業者의春繭에對ᄒ買入中止가되고延ᄒ야地方購買力의減少를呈ᄒ等輸移出入品을通ᄒ야商況閑散을極ᄒ고期末決濟資金의需要도見홀만ᄒ者無ᄒ야康裡에셔度月ᄒ니라

大邱 爾은幾許間時勢가恢復홈에依ᄒ야相當ᄒ取引이有ᄒ고此方面에對ᄒ資金의移動은見홀만ᄒ者이有ᄒ얏스나米는時勢의暴落에伴ᄒ야益々人氣ᄅ銹沈을呈ᄒ고加ᄒ야金融의緊縮은米의杜絕됨으로在米가現著히減少ᄒ고一面으로對日本時勢기依然히不勢를呈ᄒ는等과相俟ᄒ야市場閑散이極ᄒ고其他牛皮는時勢의無力으로商談이乏ᄒ얏스며綿絲布類도亦實需의小口物外에取引이無ᄒ야一般商況이沈滯되고銀行業者의警戒가益々甚홈에依ᄒ야金融一段의梗塞을示홈으로貸出金의回收가圓滑을缺ᄒ야預金의減少가顯著ᄒ다더라

棉作組合補助金

東畿道에셔는管內利川驪州兩郡棉作組合에對ᄒ야左記의補助金을今回에下附ᄒ얏더라

利川郡棉作組合補助一千七百○八圓

驪州郡棉作組合補助一千二百四十圓

釜山取引願却下

釜山實業家有力者가出願ᄒ釜山米豆取引所는結局退却케되고此外에件ᄒ야東京山口宗太郎外七、三人及遠山芳三氏外二十五人諸氏의發起로出願ᄒ同種取引所設置의事件은總督府에서決議ᄒ바去七日附로何者를勿論ᄒ고根本法令制定에至ᄒ기々지一切로詮議키不能ᄒ다고同理由下에退却되얏더라

海電開業期未定

海州電氣會社의建築工事는必要部分의竣工과共히市內需用者에게電燈線의付着도完成ᄒ야八月上旬에는點燈ᄒ豫定이더니昨年三井合名會社에注文ᄒ發電機는尙今到着치안이ᄒ야何時에나點燈이될지不明ᄒ狀態에在홈으로過日來重役은屢次三井과交涉을ᄒ야도更히要領을不득ᄒ겟스며如斯ᄒ重要案件의契約에損害賠償의事項을規定치안이홈은發起人等의手續이잘못됨으로營業開始의運에至치못ᄒ야電氣會社는借入金의利息其他諸費로損失額이每月六七百圓에達ᄒ다고株主間의不平이高ᄒ야來二十日臨時總會를開催ᄒ기로ᄒ바海州市民들은問題가無事解決되는同時에一日이라도早速點燈되기를要望ᄒ더라

全北輕便鐵開通

全北輕鐵에셔는全力을注ᄒ야復舊工事를急速히ᄒ結果裡里參禮間은既爲復舊ᄒ야列車運轉을開始ᄒ얏스나今般被害程度가太甚ᄒ萬頃江의鐵橋及秋川橋는四五日前부터工事에着手ᄒ얏는ᄃ秋川橋는假橋를架設키로ᄒ고來二十日內로兩鐵橋를共히完成키로決定ᄒ얏스며東山津間의線路도此期間에復舊ᄒ야二十一日부터全裡間의列車運轉을開始ᄒ豫定이라더라

全北秋蠶種掃立

全羅北道桑園은幾日의出水로桑葉을甚히損傷ᄒ야秋蠶種掃立豫定에셔多少減少ᄒ겟스나七月末各飼育者의게本道로부터八千枚를配布ᄒ야八月三日々지掃立을完了ᄒ얏다더라

局長室內密議

十一日午前赤池警務局長室에셔重八側으로는『松參事』가列席ᄒ고國友警務課長、丸山、小林兩事務官等이參集ᄒ야何事인지는未詳ᄒ나臨時會議를開催ᄒ얏다正午에閉會退出ᄒ얏더라

出入往來

▲韓相龍氏(漢城銀行專務)昨日赤池局長訪問

▲郡茂德氏(總督府營繕課長)十一日朝歸任

▲千葉了氏(京畿道第三部長)昨朝出發釜山에向

▲後藤朝太郎氏(東京朝鮮留學生監督)總督府當局과事務打合키爲ᄒ야十日夜入京

▲大橋憲兵大佐(新任京城憲兵隊長)十日午後八時列車로着任

▲西村殖産局長은今日午後八時列車로歸任豫定

本社에셔協議할事項

이有ᄒ와本日午後三時에明月館支店에셔發起人總會를開ᄒ오니全部出席ᄒ심을敬要

京城三角町七十一番地

株式會社朝鮮日報社

創立事務所

各發起人殿

商況

朝鮮銀行券

八日現在

	八月十日	
發行高	九五、五〇二、五〇	
正貨準備	四八、三九五、八六六	

日銀帳尻

	八月	九日
發行高	一〇六八、四〇三、〇〇〇	
正貨準備	一〇八、六七〇、〇〇〇	
限外發行	三三二、六〇〇、〇〇〇	
貸出高	四三二、八四〇、〇〇〇	

日本金利

條件	東京	大阪
無條件	……	七、〇〇
翌日物	……	……
六十日物	二、〇〇	一、八〇
普通割引步合	二九、〇〇	三、〇〇

銀塊相場

八月九日

倫敦	五十九片八分一
紐育	九十九仙五分一

紐育市況

八月九日

倫敦向電信	三弗六三、五〇
米棉(十月物)	三一仙三七

京城現株時價

名稱	拂込額	時價
京取	一二、五〇	二五、〇〇
仁取	四〇、〇〇	一五〇、〇〇
鮮銀	一〇〇、〇〇	一二七、〇〇
同新	二五、〇〇	三八、〇〇
殖銀	五〇、〇〇	四七、〇〇
同新	一二、五〇	一五、〇〇
東拓	五〇、〇〇	四七、〇〇
同新	一二、五〇	一三、〇〇
鮮土	三七、五〇	一三、〇〇
大土	一二、五〇	一〇、〇〇
東亞	二五、〇〇	七、〇〇
朝紡	二五、〇〇	一七、五〇
安信	三七、五〇	一七、五〇
滿毛	三七、五〇	一三、〇〇
滿糖	二五、〇〇	一七、五〇
電興	二五、〇〇	一九、〇〇
森鐵	五、〇〇	八、五〇
興鐵	一〇、〇〇	三、五〇

東京株式電報

名稱	價格
東株	一三三、八〇
郵船	一三八、七〇
同新	五八、一〇
商船	七一、五〇
鐘紡	一三三、三〇
日糖	一〇二、七〇
滿鐵	二四、八〇
東毛	一七、〇〇

大阪株式電報

名稱	價格
大株	一八六、一〇
同新	一八九、九〇
鐘紡	一三三、九〇
同新	一〇八、四〇
郵船	一一九、八〇
同新	五七、七〇
商船	七一、五〇
上取	四八、四〇

大阪三品

●拾日后場

	寄付	寄止	中寄	大引
八月	[illegible]	[illegible]	[illegible]	[illegible]
九月	[illegible]	[illegible]	[illegible]	[illegible]
十月	[illegible]	[illegible]	[illegible]	[illegible]
十一月	[illegible]	[illegible]	[illegible]	[illegible]
十二月	[illegible]	[illegible]	[illegible]	[illegible]
一月	[illegible]	[illegible]	[illegible]	[illegible]

●拾壹日前場

	寄付	寄止	中寄	大引
八月	[illegible]	[illegible]	[illegible]	[illegible]
九月	[illegible]	[illegible]	[illegible]	[illegible]
十月	[illegible]	[illegible]	[illegible]	[illegible]
十一月	[illegible]	[illegible]	[illegible]	[illegible]
十二月	[illegible]	[illegible]	[illegible]	[illegible]
一月	[illegible]	[illegible]	[illegible]	[illegible]

京城穀物時勢

品名	單位	價格
玄米(平澤三等)	一石	三六、〇〇
同(地拵上)	同	三七、五〇
同 同次	同	三六、五〇
白米(石拔)	同	四〇、〇〇
同(一等)	同	四三、〇〇
正租	同	一〇、五〇
大豆(龍山物)	同	一四、〇〇
同(京義線)	同	一二、五〇
同(京元線)	同	一二、五〇
同(海州物)	一袋	一三、五〇
粟(滿洲物)	同	一三、二〇
同(鎭南浦物)	同	一二、二〇
同(長春物)	同	一二、〇〇
小豆(本國產)	一石	一六、〇〇
同(滿洲產)	同	一三、〇〇
小麥(新物)	一石	一五、〇〇
大麥(新物)	同	六、〇〇
裸麥	同	四、〇〇
燕麥	同	八、三〇
胡麻	同	三〇、〇〇
高粱	同	九、〇〇
綠豆	同	二三、〇〇

期米

仁川

●十日後場 (高騰)

當限은三十七圓三十錢이오中限은三十五圓二十五錢初付로下落ᄒ야三十四圓九十錢에止ᄒ고先限은前日보다高騰ᄒ게二十二圓五十錢初付로一時에百餘丁이나高ᄒ게付ᄒ故로節々히下落ᄒ야四節에至ᄒ야는二十一圓六十錢々지至ᄒ얏다가六十一錢에止ᄒ니라

	當限	中限	先限
一節寄	三五、三五	……	三三、五
止	三五、三〇	……	三三、三
公定	……	……	三三、二
二節寄	三七、三〇	……	三三、二
止	……	……	三三、三
公定	……	……	三三、二
三節	……	三四、九	三三、二
四節寄	……	……	三三、〇
止	……	……	三二、六
公定	……	……	三二、七
高價	三七、三〇	……	三三、五
低價	……	三四、九〇	三一、六

●十一日前場 (弱保合)

當限은不出來ᄒ고中限은三十四圓七十錢에止ᄒ고先附은昨日後拍과相異ᄒ이無ᄒ게三十一圓六十錢初付로多少下向ᄒ야四節에二十一圓四十五錢의低値를示ᄒ고更히昻騰ᄒ야二十一圓七十錢의高値를呈ᄒ며仍히六十五錢에止ᄒ니라

	當限	中限	先限
一節寄	……	[illegible]	[illegible]
止	……	……	[illegible]
公定	……	……	[illegible]
二節寄	……	[illegible]	[illegible]
止	……	……	[illegible]
公定	……	……	[illegible]
三節	……	[illegible]	[illegible]
四節寄	……	……	[illegible]
止	……	……	[illegible]
公定	……	……	[illegible]
五節寄	……	……	[illegible]
止	……	……	[illegible]
公定	……	……	[illegible]
高價	……	……	[illegible]
低價	……	……	[illegible]

大阪

●十日后場

	當限	中限	先限
前止	[illegible]	[illegible]	[illegible]
高價	……	……	[illegible]
低價	……	……	[illegible]
後寄	[illegible]	[illegible]	[illegible]

●十一日前場

	當限	中限	先限
前止	[illegible]	[illegible]	[illegible]
高價	……	……	[illegible]
低價	……	……	[illegible]
前寄	[illegible]	[illegible]	[illegible]

東京

●十日后場

	當限	中限	先限
前止	[illegible]	[illegible]	[illegible]
后寄	[illegible]	[illegible]	[illegible]

●十一日前場

	當限	中限	先限
后止	[illegible]	[illegible]	[illegible]
前寄	[illegible]	[illegible]	[illegible]

◎身體虛弱ᄒ者에大不幸

藥에原料가乏絶되는原因

大正二年度부터本商會에셔蔘茸補益水을發明ᄒ야身體가虛弱ᄒ人 腦不健康ᄒ人 腎氣不足ᄒ人 腎虛腰痛ᄒ人 房事不容에人 手足厥冷ᄒ人 遺情多夢ᄒ人 其他一般不足症患者에게酬應ᄒ數로論之則十七萬八千六百九十四劑(二〇劑月分)에達ᄒ고此藥으로特効을見ᄒ고感謝狀을送ᄒ人數가九萬四千九十三人에多數에至ᄒ은本商會에셔말ᄒ지아니ᄒ야도世所共知ᄒ는바인ᄃ此藥에原料는人蔘鹿茸뿐外라東洋에셔使用ᄒ는借力劑인銅屑과如ᄒ西洋에鐵劑가含有ᄒ것인ᄃ昨年부터原料價가漸々騰貴ᄒ야짐으로去三月一日부터不得已每劑에一圓式을너셔發賣ᄒ는바近日에또다시此原料가二倍以上騰貴ᄒ리라는海外에電報을接ᄒ고其內容을調査ᄒ則此藥을製調ᄒ는原料가乏絶되여가는原因이라云ᄒ니日後更히原料가産出되는지豫測키難ᄒ거이와昨今形便으로는每月繼續服用ᄒ시든이라此藥을服用ᄒ실病者에게는大不幸이오며本商會에셔도未安ᄒ오을不禁ᄒ는바이올시다然이오나當分間本商會에庫在品이有ᄒ오니繼續服用ᄒ시는僉位와此藥으로治療할急ᄒ病이有ᄒ신諸位난速히注文ᄒ시을伏望홈

京城鍾路一丁目

模範賣藥商會

李玉仁

電話二〇一一番 振替四七二一番

◎朝鮮唯一活版製造廣告◎ (定價表進呈)

新式模型 活字製造販賣

附屬販賣 活版機械賣買

京城府[illegible]沙洞六十九番地 中央活版製造所

電話[illegible] 振替[illegible]

移轉廣告

本堂에셔營業을一層擴張하기爲하야去六日中和로부터當地에搬移ᄒ야營業所는左記로定ᄒ고其間에各位注文上遺憾이無토록諸般準備를畢ᄒ얏삽기七月十五日부터營業을繼續ᄒ얏사오니各位께셔는倍前愛顧注文ᄒ시면誠實迅速히酬應ᄒ겟나이다

京城府義州通二丁目十二番地

慈善堂藥房

主 金錫胤

神秘的精神治療法敎授

開城郡南本町二百八十七番地

精神研究學舘

스며 멧년드고 사ㅎ고 금년안으로도 멧번이 또 잇슬지도 모르는 것스 실디로 착수ㅎ야 한번 힘을 쒸 영원히 근심을 버서 노흔 만흔 계획을 세움이 올흔 일인가 ㅎ노라

京城市內水害의豫防策은 第一의浚川工事

일시적의 슈고를 들이여 영원한 계뒤근심이 업게홈이 조흔 착상

경성에 수해가 년々이 잇스나 이번과 갓치 참혹ㅎ고 [illegible]ㅎ기가 만앗슴은 젼에 듯지못ㅎ든바이라 이번 경성안에 수해를 입은 것은 [illegible] 라ㅎ야 인력으로는 엇지홀수업다 싱각ㅎ는 사람이 잇스나 [illegible] 리나 이러호 홍수가 [illegible] 말지나 그

사람의실착으로 인함이요더해가

안이라 엇지ㅎ야 그런가ㅎ면 경성은 그디형상이 三면이 산이 둘너잇고 계우 한편만 나진바라 모든 물이 합ㅎ야 큰 산으로브터 흘으난 [illegible] 경성중을 [illegible]ㅎ야 큰 시내로 흘러 강에 흘너들어가니 경성안에 사난 인가에 큰 관계가 잇난 비임으로 [illegible] 셔도읍을 [illegible] 을치엿고 그후에 [illegible] 오여물을 [illegible] 홈이라 [illegible] 잇스나 [illegible] 사실

준천수축의 시작

[illegible] 이천을 수리ㅎ되 [illegible] 사역부를 위ㅎ야 [illegible] 사인 [illegible] 니그사적 [illegible] 이오그준천은 [illegible] 도목도혼자이라 [illegible] 축을수축ㅎ야 [illegible] 비홈으로 큰비가 오면 [illegible] 가얻더니 十수년 [illegible] 도준천 지안이ㅎ야 [illegible] 이밀니여 [illegible] 닥이김이 못홀지라 [illegible] 딥니 [illegible] 용수 [illegible] 고로좌우로 문허지고 [illegible] 련호뎡이오 이큰 기천 [illegible] 려홈으로 상류에 모여 [illegible] 신속키홀수 업슴으로 넘치고

누되人치니 그히됨이 엇지한도 가잇스리오

우리가부셰를부담ㅎ는 구조건으로

부담홈이 안이라 우리의 단독력으로 지못홀 큰공역의 사무를 당국의 손을빌이니 박구와말ㅎ면 당국은 즉 우리를 디리ㅎ는 사무쇼이라 사무원되는 그사람의 홈이 필요호 쥰천공사를 년々히 쥬의ㅎ야 [illegible] 이로다 요사이에 일으러 [illegible] 게셔 기천에 기랑ㅎ는 공역을 [illegible] 스코 물을 족흐로게ㅎ야 외관 다ㅎ나 다만 모리를 좀 옹겨 [illegible] 으로만 [illegible] 홈뿐이오 실디격으로는 완젼호 계획이 안이니 홈을 조금 넘으로 ㅎ기천을 방어코즈홈은 일시적이오 구차호일이라 낫으로써 사금이눈을 가림과 갓ㅎ니 무은 리익이 잇스리오

지나동남에야자 강이잇서그물이

수千리를 흘음으로 넘치는 근심이 적지안이ㅎ야 강연안에 사는 인민이 참히를 당홈은 우리가 들어오는바이라 이를 [illegible] 도 그공역이 비상ㅎ큼으로 인ㅎ야 더히홀수업는 일이어니와 구미렬국에셔는 이런 [illegible] 잇슴은 일즉 듯지 못ㅎ던바이니 스나 그런 [illegible] 『[illegible]』 론답ㅎ [illegible] 인 [illegible] 면 오 [illegible] 정치 [illegible] 인의 [illegible] 방법과 [illegible] 호련유입을 우스지안이ㅎ야 [illegible]

지금경성의가호 도회디에넘치는

물을 방어키홈농ㅎ야 어번파갓

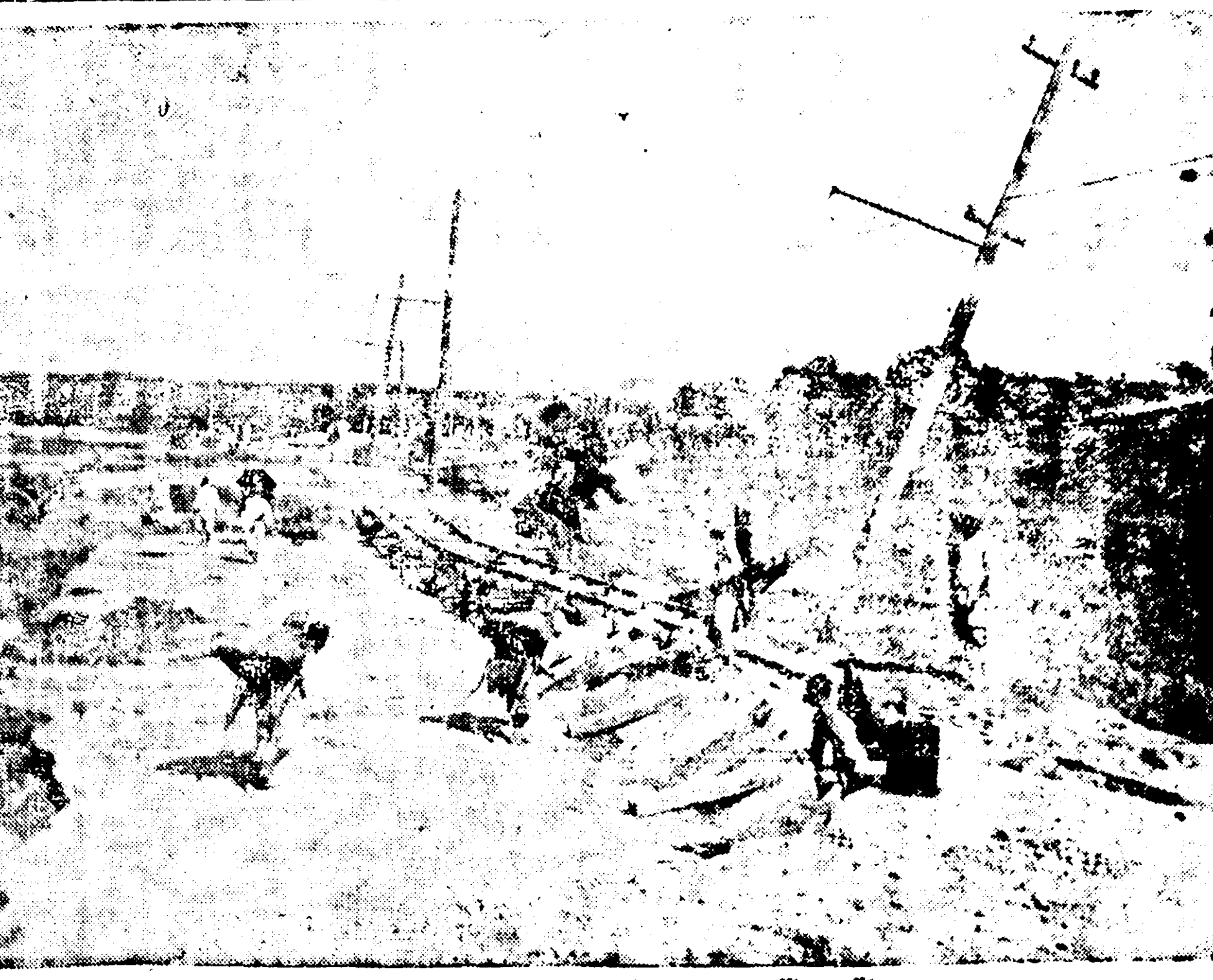

東大門外電車線路 復舊工事에汲々호

本日브터全通

혼수히를 종々당홈은 달은나라에 [illegible] 부쇠러운일이라 수년 젼에 관수교를 수리홀 때에 기천 바닥에 뭇친 수표(水標)의 구처를 [illegible] 원바닥으로부터 현지수 면에 [illegible] 十여척에 달ㅎ 야스니가 [illegible] 바다속에 이와갓치 평균十여척에 홈이 싸여서도우 리 쳐계도 임의 지가 되엿슬지

不遠間 電車全部復舊

이번 홍수에 [illegible] 도가파괴되야 운면이 못되던 청량니(淸凉里) 동대문(東大門) 간은 지금 룡두교(龍頭橋)외지 통ㅎ는 디본디 브 터는 전부 통되고 왕십리(往十里) 선 도 작일에 전부통ㅎ 모양인즉 본 터 브터는 전과 갓치 전부통ㅎ는 디 터이오 시니의 운면 디수는 모 다 六十五디인디 발셔 四十여디의 운면이 되야 스니 불원간 전부운 면되겟더라

漢江에 治水期成會

경성부의 일부되는 마포(麻浦)와 고양군룡강면니(高陽郡龍江面) 의 [illegible] 외유지 자들 망라ㅎ야 금년 수 회에 디호 선후책(善後策)을 협의 호결과 한강치수 긔성회를 발긔 ㅎ기로 [illegible] 중인 디 아국 구 데적 으로 설계 ㅎ 는 지 못 ㅎ 얏스 며 그 디 략 을 드 른 즉 (一) 마포와 용강 면 에 [illegible] 홀 박지 홍계 획 (二) 경 의 선 ㅎ 에 룡산(山) 파 수 석(水色) 사이 에 철 도 션로를 변 경 호 후 도 산(桃山) 과 청 룡 천(淸 東 川) 사이에 철도션은 무 논 쓰 지 못 ㅎ 게 될 것 은 확실 호 바 룡 산 삼 각 도 로(龍北山角) 노 路 々 부 터 창 천 정 거 장 滄 川 停 車 場 사이에 련 차 를 부 설 케 홀 계 획(三) 마포 룡 강 면 니 에 수도 부 설 을 종 속 ㅎ 철 치 호 계 획 으 로 작 작 일(八月十日) 에 마 포 공 립 보 통 학 교 에 셔 년 눈 기 술 간 [illegible] 가 잇섯고 집 회 인 이 에 디 호 강 [illegible] 원 이 약 오 십 명 니 외 에 달 ㅎ 얏 다 더 라

到處에서解散을當호 湖西學生講演團

호서학생강연단(湖西學生講演團)은 서산군 [illegible] 안면 [illegible] 에 당도ㅎ야 강연ㅎ려다 [illegible] 가지고 단상집갑제(金甲濟) 씨 는 오인 식 황 의 상 태 (狀態) 라 는 문 데 로 디이세상에 우리가 싱활 ㅎ 는 데 [illegible] ㅎ 야 재 산 잇 는 사 롬 들 이 [illegible] 의 압 박 호 나 고 [illegible] 데 이 크 런 셔 쇼 사 표 중 턴 [illegible] 로 [illegible] 이 것 이 [illegible] 고 [illegible] 면 [illegible] 을 [illegible]

全州水害救助의 慈善音樂會

전주셔조회(全州西潮會) 와 유지 제씨의 후원으로 수 자선음악 회(水災音樂會) 는 본월팔일에 후팔시부터 전주좌(全州座)에서 기최 ㅎ 야 는 디 관람자 는 [illegible] 을 넘엇 고 자선음악회 [illegible] 려 [illegible] 씨 의 열 [illegible] 씨 [illegible] 동 청 [illegible] 그 리 부 ㅎ 얏 는 디 씨명과 금액은 [illegible]

一金六十圓鄭準謨 一金三十圓 印相瞭 一金二十圓鄭淋模 一金 二十圓朴李洪 一金十圓本社全 州支局 一金十圓金東樹 一金十 圓金[illegible] 一金十圓柳斗[illegible] 一金 十圓七星自動車商會 一金十圓 李康元 一金十圓張鶴仙 一金十 圓宣教師馬路득 一金五圓東亞 日報社全州支局 一金五圓每日 申報社全州支局 一金五圓 金 俊一 金五圓任[illegible]植 一金五圓李 仁基 一金五圓金光輝 一金五圓 金熙舞 一金三圓尹熙炳 一金三 圓金俊伊 一金三圓高銀石 一金 三圓金泰泰 一金三圓宋[illegible] 一 金三圓無名氏 一金二圓[illegible] 씨 인 디 당 일 에 입 장 료 발 힉 금

李禧宰訴訟은 檢事和解命令

[illegible] 류희창(柳[illegible]) 과 [illegible] 송 당 사 [illegible] 간 에 [illegible] 거니와 리용 [illegible] 게 지 [illegible] 구 치 되 엇 든 [illegible] 창 송 달 섭 은 [illegible] 리 희 지 가 리 용 문 [illegible] 만 원 은 그 본 젼 십 만 원 에 [illegible] 승 락 [illegible]

四人共謀의 恐喝犯

충청북도 보은군 회북면 쌍암리 (忠淸北道報恩郡懷北面雙岩里) 록(錄)(二一) 남 언 조 (南億 兆) 동도청주군 랑성면 불당리 (淸 州郡 [illegible] 面佛堂里) [illegible] 등 사 이 온 [illegible] 상 국 (南相 國) [illegible]

明年브터朝鮮의 辯護士試驗

조선에는 변호사 시험이 [illegible] 조선 사름 [illegible] 시험 을 [illegible] 변호사 [illegible]

日本으로브터 巡査千七百名 또모집ㅎ야온다

경찰관 강습소 [illegible]

大英聖書公會 解雇問題其後

청셔공회의 [illegible]

情婦를葉ㅎ고 大金騙取逃亡

본 룡 교 시 딘 자 동 신 천 (豊橋市 大字東新川) [illegible]

布哇教會에서開演ㅎ난 朝鮮人과排日劇

하와이(布哇) 서울호놀루 [illegible] 기독교 [illegible] 교인 [illegible] 조선인 [illegible] 한 본 [illegible] 학 청 [illegible]

京城市內의 虎疫新患者 四十九名

경성시니의 호렬자는 날로창궐 [illegible]

暗雲에싸인 平壤市

八월三일에 [illegible] 평양경찰셔에서는 각디 [illegible]

船員募集의 日人大詐欺團 朝鮮人도被害

[illegible]

火鍾梯子倒壞로 小兒一名卽死

[illegible]

不忘舊情ㅎ는妓生

[illegible]

朝鮮學生大會主催의 各地巡廻大講演

講士	
金允經	
辛景惠	
鄭聖鳳	
權桂洙	
宋奉瓚	
方定煥	

湖南及京義線

全州	八月十日
光州	同 十一日
羅州	同 十二日
錦山	同 十五日
大邱	同 十六日
慶州	同 十七日

투서란

근일 각처에 호렬자 [illegible]

天氣豫報

曇 時晴

氣溫 昨日最高 三三、六 今日正午 二六、一

朴承弼君의經營ㅎ는 團成社의 活動寫眞地方巡業隊

此를利用ㅎ야 本支局에서 本報 愛讀諸氏를 慰安코져 左記와 如히 地方巡廻大 寫를 [illegible] 末尾에 在호 割引券을 發行ㅎ니다

米國뉴니버살會社製

〔名金〕全三十二篇四十四卷

內外金剛實寫活動寫眞

興行地 淸州 (二十五日 十日)

公州、太田、大邱、釜山、統營、晉州、麗水、木浦、光州、群山、全州

(但形便에依ㅎ야 其他各郡)

歸己往東京에渡ㅎ야 留學ㅎ다 十 가 活動寫眞界에 朝鮮人 歸十 徐 가無ㅎ을遺憾으로 넉기여이 相 에 銳意ㅎ야 朝鮮 活動寫眞界 吳 君에서 有名호 徐相昊君

主催 朝鮮日報慶北支局

讀者割引券

活動寫眞割引觀覽券

一等、二等、三等、各半額

(但一枚에限ㅎ야 一人)

金泉興行中

近日現出된 純고무底「輕便靴」

四大特色

1 堅固耐久
2 價格低廉
3 穿用便利
4 製樣美麗

上記四大特色에 對ㅎ야 詳述ㅎ얏슴으로 明 [illegible] 京城物產商會

一足 二圓二十錢 至一圓九十錢
一足 一圓九十錢 至一圓二十錢

京城府 [illegible] 京城物產商會

婦人界의靈藥 調經種玉丸

定價 壹個月分金八圓 十日分金三圓

主治 月經不調・赤白帶下・滋養氣血 調益榮衛・衛任虛弱・臍腹疼痛

京城府[illegible]洞百七十九番 製造本舖 天一藥房

京城府大平通二丁目一二二番地 乾材 草材 唐材 藥種 賣部 大平堂藥房 主 金 [illegible] 默

大力丸

不素健康人도炎暑大地에入ㅎ면虛弱多病은自古人道上定理이라此機을失치勿ㅎ고我에身을自保ㅎ야補血強壯에大力丸을服ㅎ여야百病을可히驅逐ㅎ리다

先天不足、腎虛血枯、精神衰弱、陰虛火動、腎精不足、夜夢遺洩

淋疾丸 本舖 洪濟堂藥房 主 李敏洪

洋靴界 明星

精良ㅎ原料와特殊ㅎ技術로堅固美麗케製造ㅎ와江湖諸氏에게酬應ㅎ오니倍前愛顧ㅎ심을務望ㅎ

地方에는代金引換으로注文에應ㅎ옵니다

洋靴定價表

福靴	自十三圓으로至十七圓
福靴編上화	自十五圓으로至十八圓
깃短화	自十二圓으로至十六圓
깃도編上화	自十九圓으로至二十二圓
깃도、福靴 黑色 同價格	

京城淸進洞二十六番地 信行洋靴店 主 金泰鉉

北行雜識

一筆生

我의此行은目的이北港에在ᄒ지마ᄂ事情不能으로釋王寺旅館에서一夜를經宿ᄒ게되얏다此地에ᄂ舘이未備ᄒ고經營ᄒ者가行泊이러니鑛泉의效能이特著ᄒ야來往ᄒ야來客이甚衆ᄒ니京城女史金仁經가松仙館을新設ᄒ야營業에第一種을先着ᄒ얏다此營業의繁昌ᄒ을因ᄒ야四五處旅館이新設되얏ᄂ되그러ᄂ複雜ᄒ來客을收容ᄒ기에狹隘ᄒ歎이稍々有ᄒ다

汽車北行時間이十一時二十分이라十一時以前時間을利用ᄒ야名勝을周覽코자ᄒ야先히西山大師의雪峰山釋王寺記를讀ᄒ얏다

甲子에遺ᄒ金剛로부터來ᄒ야我 太祖康獻大王은辛巳年鶴城에草屋을結ᄒ시고寓ᄒ신바性度寬弘ᄒ시고行止非凡ᄒ신지라里人이寬厚大人이라稱ᄒ더라 太祖가一夕에夢中一夢을得ᄒ시니萬家의鷄가一時에鳴ᄒ을聞ᄒ고又千家의杵가一時에鳴ᄒ을見ᄒ고破屋中에入ᄒ사三椽을負出ᄒ시고又花가落ᄒ며鏡이破ᄒ을見ᄒ고驚ᄒ신後其夢의吉凶을未知ᄒ야老婆가有ᄒ야夢을說ᄒ야驗의如何를問코져ᄒ신ᄃ婆가正色ᄒ야曰女人이엇지大丈夫將來의事를知ᄒ오릿가此로부터西方으로四十里를가면雪峰山의土窟中에黑頭陀가有ᄒ야世를遁ᄒ고名을逃ᄒ며松을食ᄒ고葛을被ᄒ야其言行이非凡ᄒ오니彼의게試問ᄒ쇼셔 太祖가卽時布衣로一杖을携ᄒ시고土窟을尋ᄒ사僧의座를見ᄒ신지라禮ᄒ고進ᄒ야臣事의塵人이疑事를ᄒ고저ᄒ오니ᄒ쇼셔ᄒ니僧이頭를擧ᄒ야曰何事가有ᄒ오 太祖曰昨夜夢에萬家의鷄가一時에鳴ᄒ고千家의杵가一時에鳴ᄒ고又花가落ᄒ며鏡이破ᄒ고身이破屋에入ᄒ야三椽을負出ᄒ야보얏스니此夢이何驗이有ᄒ겟ᄂ뇨僧이容을改ᄒ야曰이ᄂ모다君王이되실吉夢이오凡常ᄒ夢事가안이니萬家의鷄聲은高貴의位를賀홈이되고(고귀위)ᄂ萬鳴聲」千家의杵聲은御의近當을賀홈이되고어근ᄒ은杵의聲花落에實을成ᄒ고鏡破에聲이有ᄒ시며三椽을負ᄒ심은是乃王자가成ᄒ얏스니落花破鏡도亦王業을促ᄒᄂ大夢이로소이다俯이又熟視ᄒ다가曰公의面에君王의態가ᄀ득이有ᄒ니삼ᄀ신ᄂ公은今日事를愼ᄒ시ᄒ야말씀ᄒ밧게너이지말으시고日後此一片의地에一刹을建ᄒ야名을釋王寺라ᄒ쇼셔又大事ᄂ速키成코져홈이어든三年을限ᄒ고五百聖齋를設ᄒ야濟祈ᄒ시면聖의王業을助ᄒ리니다 太祖ㅣ命을聞ᄒ야師의禮를執ᄒ사日敬ᄒ야受敎ᄒ시니라

太祖ㅣ一年內에五百聖齋를設ᄒ시고又三年內에齋를設ᄒ시니卿人等이其故를知치못ᄒ더라辛午十四年에 太祖가都統使로濟東을攻ᄒ실시四月初에 太祖가軍旅를義州에統ᄒ야鴨綠江을건너威化島에至ᄒ셧다가인히興義ᄒ사大軍을回ᄒ야壬申七月十六日에松京壽昌宮에셔卽位ᄒ시고卽時雲峰山土窟을尋ᄒ사王師을封ᄒ시니是卽無學大師러라(以下ᄂ略ᄒ)

此記를讀ᄒ이感慨ᄒ懷抱를禁키難ᄒ中其說이甚히皇唐ᄒ야現時科學的理想과ᄂ符合지안이ᄒ다

輕衣短策으로數三同志와携手ᄒ고中路를반ᄒ旅館으로自ᄒ야數百步를行ᄒ니萬壑間에寺가有ᄒ다何代에建築ᄒ은不知ᄒ나排列ᄒ竹小ᄒ야僧舍四座에不過ᄒ고以上의 太祖大王手植松이라一은尺이未滿ᄒ고一은六十ᄒ고中에日錫碑를竪ᄒ얏ᄂ다字를詳看ᄒ을것은彼此가一般이라

醒世寓言

家人이有過어든不宜暴揚ᄒ며不宜輕棄ᄒ이라此事難言이어든借他事而隱諷之ᄒ고今日不悟이어든侯來日正警之ᄒ야如春風之解凍과如和氣之消氷이라야纔是家庭的型範이니라

此心이常看ᄒ圓滿ᄒ면天下自無缺陷之世오此心이常放得寬平ᄒ면天下에自無險側之人情이니라

淡泊之士ᄂ必爲濃艶者所疑오檢飾之人은多爲放肆者所忌ᄒ나니君子處此에固不可小變其操履며亦不可太露其鋒鋩이니라

居逆境中ᄒ야ᄂ周身이皆鍼砭藥石이라砥節礪行而不覺ᄒ고處順境內ᄒ야ᄂ滿前이盡兵刃戈矛라銷膏靡骨而不知ᄒᄂ니라

生長富貴叢中的은嗜欲이如猛火ᄒ고權勢似烈焰ᄒ니若不帶些淸冷氣味ᄒ면其火焰이不至焚人ᄒ면必自焚ᄒ리니라

人心一眞이면便霜可飛ᄒ며城可隕ᄒ며金石可貫이라若僞妄之人은形骸徒具ᄒ고眞宰已亡이면對人則面目可憎ᄒ고獨居則形影自愧ᄒ리니라

文章은做到極處면無有他奇ᄒ고只是恰好ᄒ며人品은做到極處면無有他異ᄒ고只是本然이니라

以幻跡言ᄒ면無論功名富貴ᄒ고卽肢體도亦屬委形ᄒ며以眞境言ᄒ면無論父母兄弟ᄒ고卽萬物이皆吾一體라人能看得破ᄒ고認得眞이면纔可任天下之負擔ᄒ며亦可脫世間之繮鎖니라

孤舟

李東痴

나ᄂ나ᄂ只今쯤마루欄에몸을半만치依支ᄒ야안졋소終日疲困ᄒ마음을淸風으로慰勞ᄒ면서오ᄂ담고幽度ᄒ虫聲을드르면셔그寞寞과美妙와神秘에저々歎々히ᄂ자안졋소悠々淡々ᄒ境遇에

ᄂ니!질기ᄂ념이意味잇ᄂ듯ᄒᆫ지의옥이고門前에셔繁지안케홈으ᄂ에漢江에셔ᄂ船人의棹歌가한曲調ᄂ晉고한個闕ᄂ것게中天에써리여淸夜를獨占ᄒ야쇼千萬衆生의피로운ᄒ동옷ᄒᄂ웃슬지ᄂ人의數乃歌ᄂ虫聲과合奏ᄒ야나의腸子를에워넘니다

오々ㅣ쇼리만쇼리중에寂寞ᄒ深夜를못져ᄂ 船人의哀歌와갓치나의게悲哀를주ᄂ쇼리ᄂ업슴니다

兄님나ᄂ深刻ᄒ悲哀를ᄂ겨다랏쇼나ᄂ견ᄃ다못ᄒ야江邊으로뛰여나가淸風에소ᄆ를날니이고白沙를밟브며徘徊ᄒ며江上에一葉舟가有ᄒ에淸風ᄒ가득실고쇼리시ᄒ너간나이다너가던一葉舟인지區別ᄒ수업셧나이다兄님人은져一葉舟갓고려ᄒᆫ 큰舊徘徊ᄒ동안에一葉片ᄂ어ᄂ덧卜流ᄒ홉니고말ᄒ나이다넘나ᄂ西便으로자두를바고ᄉ리를在窓으로뎃친北斗를우러ᄋ주먹을불은쥐ᄂ「滄海之一粟」이라부르짓ᄂ쇼리가自己귀에들엇나이다兄님感傷的인이동성은ᄇ직金剛山萬瀑洞니에하음언시안져세無心히지ᄂ입을보고人生의덧업슴을恐怖ᄒ며오伴와悲哀를ᄲ다라이塵世를逃亡ᄒ려ᄂ얏나이다그러나이塵世에무슴因緣이잇슴인지이동성은ᄋ직엇人苦痛의谷을헐덕어리며彷徨ᄒ나이다ᄋ리의理想鄕은果然어듸이온잇가兄님은ᄋ모말업시어린동생의쇼리의ᄂ동生을드르시ᄂ줄압니다兄님이五年前에思想上煩悶의極으로因ᄒ야飄々ᄒ此母國을발리고放浪의길을ᄯ나실ᄯ京城驛頭에셔니숀을잡고ᄒ니를理解ᄒᄂ사람은이世界에ᄂ더한ᄋ은인이라)ᄒ시며杳々ᄒ가시던兄님의恣態가只今어人心眼에남아잇나이다이너른世上에몸부칠곳이업고億千萬人類中에셔ᄯ人ᄯ慰勞ᄒ마ᄃ를밧지못ᄒᄂ兄님이只今어ᄃ서무엇을ᄒ시ᄂ 모ᄅᄂ兄님의身勢ᄂ이蘆江을홀너가ᄂ져孤舟와갓흘것이외다兄님逆物은보심니다이ᄂ콤의노릭를외ᄂ쇼리ᄂ놀々으신니다 자ᄋ夜深ᄒ얏스니 잡이나잡시다

뎡담소셜 박쥐우산 (뎨이십칠) (第二十七)

거ᄉ가 다시말을 못지안이ᄒ고 요두커니 안져연구를ᄒ다가권연ᄒ 키를 서로푸여룸며

(검)부인의 말숨이 뎡녕ᄉ실일셰오

(명)ᄉ실이 다년이 오닛가

(검)ᄉ실과 만일위반이 되면 엇더케ᄒ나오

(명)일호라도 위반곳되면 본인부터 죄를을 당ᄒ겟슴니다

(검)동긔를 구ᄒ랴고 둔ᄉ를 말숨ᄒ기도 용혹무괴ᄒ 일인즉뢰될 엇더케될런지 두ᄉ를김히ᄉ각ᄒ고 당산을바로ᄒ시오

(명)바로 말삼올 여부가잇슴닛가한마듸도 허언은 안이홈니다 이위인이 비록 부ᄉ오나거진말은 안이홈니다

(검)예ᄉ날ᄂ 뵈이 아모류혜가잇다더니 영진이 갓치흉악ᄒᄌ의누의로부인ᄀ치착ᄒ사룸이잇쇼구려

(명)영진이가 결코 흉악ᄒ자가안이올시다 본인은 도척이갓치 악ᄒ지라도 영진은 오착ᄒ야 류ᄒ혜만 못지안이ᄒ니다

(검)밤이임의 김혓스니 실례갓지마ᄂ 고만두고 되으로가시오

(명)영진의 이미ᄒᆫ것을 으시노라도 말삼을ᄒ히듯고야 가겟슴니다

(검)그ᄂ그러치 안이ᄒ오부인의 말삼과 일호 틀님이업스면영진은 이미 다 홈것갓지마ᄂ 으족묘사도 안이ᄒ야 보앗거던 엇지 애미ᄒ다ᄂ 단언을법관의 입으로 ᄒ오릿가

(명)묘사ᄒ결과 본인의말과갓흘진ᄃ 영진은애미ᄒ오닛가

(검)그러ᄒ겟지오

(명)그러면 본인의 동긔영진이ᄂ 빅々애미ᄒ 쳐분ᄒ무를줄노알고 도라감이다

ᄒ고 명ᄌ가안ᄒᆫ 퇴도로몸을돌니어 머리를조아검사의게 례를ᄒ고나간다

검사ᄂ 그거동을보고이러ᄒ감상이 성것다 「참분ᄒ 결줍안상ᄒ결우리민족 녀ᄌ재에더러ᄒ 자격이잇슬줄은뜻밧긴졀ᄌ극말이학교출신이라ᄒ니 그학교 에셔미오ᄒ 가라쳣ᄂ걸 우리민족 ᄒ에더런 녀ᄌ가 얼마나싱겻ᄂ보ᄂ 더만ᄒ지경이면 으모ᄂ라겟ᄂ 걸」이와ᄀ치 ᄒ션、ᄂ마음을 말지안이ᄒ다이쳐변동식은밧멍ᄌ의 나오기를기ᄃ려ᄀ사룸 드러가보라다가엽ᄏ무슨싱각을다시ᄒ고 뎜々이니바ᄆ뒤를ᄯ라되집어명ᄌ의집에들와ᄃᆞ온이 ᄉ파 처되나라고명ᄌᄂ 기쳐우엇더니문을열고도려가며흿날 인다려 문을견나신치운만ᄒ고 바로안으로도려간다 번쳥ᄒ은그녀를타셔밥못을적여드되고 감안々々히명ᄌ의 뒤를ᄯ라방맛헤가귀를기우리고엿듯ᄂ다

명ᄌᄂ ᄋ모말도안이ᄒ고ᄋᄂᄂ울으ᄂ쇼리가 나ᄂᄃ엇던남ᄌ가자다가 여인음성으로 「엇지히셔이대케늣쳣쇼 지져지살에ᄃ답이업더니명ᄌ 거리쳐망이나온다「ᄉ셰부득늣쳣쇼이다그려나 말솜드르시오면 ᄆᄉ가ᄃ졍ᄃ법으로ᄒ가 지평당치못ᄒ거조를ᄒ면그희가언ᄋ디경ᄉ지비상히 밋칠넌다당신이 쇼년호긔로례모를 ᄃ라보지안이ᄒ시ᄃ이몸 큰허물을 셰치시더니그영향이 나ᄂ무죄ᄒ동긔에게밋치니이런원통ᄒ 일이ᄯ다시엇ᄉ잇쇼 그말을드른그남ᄌᄂ졍신ᄋ얼ᄯᆯᄒ지 아모말이한참ᄋ다가

남ᄌ 웨그리오 영진이일이밥이못되오

(명)발 여부ᄂ니일보아야알바이지오마ᄂ당신이망발ᄒ힝동을안이힛드면영진이가뒤담을칠ᄂ에 넘어갈리도업고 답놋안이넘어갓스면 구쓰에 진흙칠을 ᄒ얏슬리도업고 의복에예혈을 ᄯ人첫실리도 업지안흘이ᄒ오그몃가지가영진의 죄범징거가되야 사형션고ᄭ지 밧앗스니 결안된일이 번복되기도극난ᄒ일이고 셜혹 텬힝번묵이된다ᄒ기로 그런 고초가엇의잇스며 그지차 나의모양은 무엇이되얏ᄂ요

(남ᄌ)홀말업쇼 나ᄂ 참으로부인 되ᄒᆫ낫이업쇼이다 그러나 무슨염인지 멋시근친에엇더ᄒ 관리갓ᄒ사룸이 졸디에꼭직을 물문ᄒ고 드러오더니뒤뚤노돌ᄋ가나 넘어가ᄂ 영진이 넘어오던장원을 두루두루 살펴보고갑쇄ᄂ 필연부인의이실지 고ᄒᆫ말 풋고법다영으로묘사를 ᄒ은듯ᄒ더니

(명)그림 리치ᄂ엽지오 법뎡에셔 묘사를나왓스면 쵸々ᄒ게 단독으로왓슬리도업고 ᄯᄂ 너가법뎡으로갓슬쳬ᄂ 아모말도한적이업고 밤에 검사의사더ᄂ가셔 붓그럼을 무릅쓰고 젼후ᄉ졍을 ᄌ초ᄉ 쇼셜명ᄒ노라고 이갓치 늣쳣ᄂ검사가 잠시도 맛게나아간쳑이업슨즉 언ᄌ거를에 누구를지휘ᄒ야ᄉ오릿가 필연 ᄯ무슨 묘치ᄆ 흉칭졀이 싱기나보오

(남ᄌ 칭졉이야 무엇 잇슬이잇ᄂ요 엇던사람이와셔 묘사ᄒ얏던지 영진의일에ᄂ 히롭지안이ᄒ일이 온나 그ᄂ그러ᄒ러니와영진이ᄂ엇진ᄀ짐이그리되단ᄋ오 진죽셩은 이런ᄒ고 후ᄂ이러ᄒ다고 낫々치발명을ᄒ얏스면 고만 아모업시빅ᄇ이 될것인ᄃ 무슨죄범이나 잇ᄂ듯이 발명ᄒ마듸를안ᄒ다가 더ᄃ경을 당ᄒ니 ᄯᆨᄒ 원이안ᄒ오 유ᄋ지란으로 ᄂ가부인 ᄃ흘낫은업쇼마ᄂ 그사룸 그ᄃ 당ᄒ춤을

▲노인희소신약▼ 京城 仁壽洞 活命液 再生堂藥房

▲신구적체▼

廣告

舍弟本人의從兄의行爲狀態ᄒ야父名義를濫用ᄒ야本人의名義를僞造ᄒ야多數ᄒ債務를負擔ᄒᆫ者有ᄒ니內外國人은誰某던지此를信用치말지어다萬一信用ᄒ야도本人은相關이無ᄒ야少不負擔홈

(京城府源町六番地)

從弟 鳳〇 告白

健康益壽 ▲六壯丸은長生益壽ᄒᄂ바이오
身體假强 ▲六壯丸은仙藥成就ᄒᄂ根本이오
▲服用ᄒ시오効力無變ᄒ

補益 大壯丸

(效能) ○先天不足 ○腎氣不足 ○陰陽雙補 ○陰虛火動 ○房事不容 ○房事疲困 ○神經衰弱 ○腎虛腰痛

(定價) 一個月分 五圓 二個月分 九圓五十錢 三個月分 十四圓

男女를勿論ᄒ고可驚할바ᄂ淋疾이라如何ᄒ淋疾이던지卽解ᄒᄂ此淋疾全治丸이라

淋疾全治丸

慢性淋疾에罹ᄒ신諸氏ᄂ速히此淋疾全治丸을服用ᄒ시오

定價 一週分 一圓 二週分 一圓九十錢

京城西大門四街側 益壽堂藥房

試驗的注文??

弊店은新式流行洋靴를改良ᄒ야靑年諸位와女學生ᄒ시라면新興洋靴店은四海諸位의特記ᄒ實驗호實效ᄒ십시오本品은多年

腦心硏究ᄒ結果製造方法을一層改良ᄒ와諸位에게提供코져ᄒ오니江湖諸賢은一次試用ᄒ시옵
但地方에ᄂ代金引換으로發送
京城府堅志洞百九番地
新興洋靴店
主 金貞培

弊店에서旅行諸位의必携無缺ᄒ을(가방、양안)其他革具品一式을精密製造ᄒ와廉價로提供ᄒ오니諸位ᄂ一次試驗ᄒ시압
但地方은引換代金으로迅速酬應홈

▲旅行諸位의謹告홈▼

가방 革具 馬具一式 製造都散賣
京城府鍾路二丁目(靑年會館下層)
張豐商店
張〇煥

綢緞布木 都散賣

衣服은節期을좃차變ᄒ고人은此에隨ᄒ야品質이優良홈을要求ᄒᄂ此時의接客親切홈과廉價提供은第一

京城淸進洞壹九六番地
金永璿商店
地方은代金引換提供

高麗松蔘大發賣

當商會ᄂ市價보다廉價로松蔘을發賣ᄒ오니購買ᄒ시ᄂ諸位ᄂ陸續光臨ᄒ심을敬要
（但地方에ᄂ代金引換）
開城滿月町
松蔘商會
振替京城五四五四

京城府臥龍洞百四十番地
外科 花柳科 婦人科 特科 專門 昌德醫院
六〇六號의注射每日施療
近來新着ᄒ佛國製
院長 皮〇〇
醫師 皮〇〇

△移轉▽

當支店營業所를豫히左記에新築中이던바今般落成되와本日移轉ᄒ오니倍舊愛顧ᄒ심을奉願ᄒᄂ이다
大正九年八月八日
仁川府湊町五丁目十七番地
株式會社 朝鮮商業銀行仁川支店
電話番號 一八四九番 一八四八番
振替貯金口座 一〇六二番

補陰補陽 延年益壽
麥茸唐草各種補藥精製東西洋藥各種金桂納等化粧品各種大特廉價大發賣
商品目錄
京城府信洞六九六番地
廣熙堂大藥房

五痳速治之最新發明劑
天痳疾卽鮮散
主治 諸般痳疾專治
定價 一週日分 一圓 二週日分 二圓
京城府寬勳洞百七十九番地
製造本舖 天一藥房

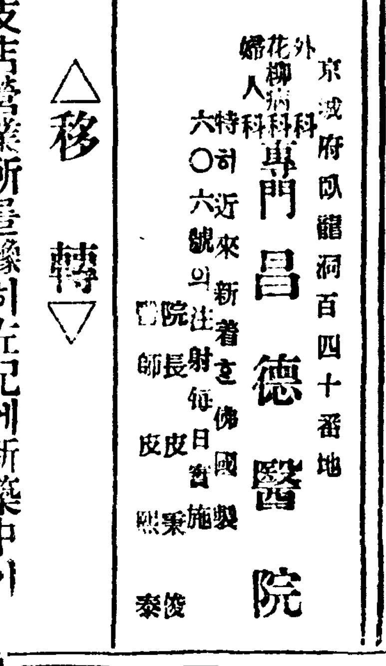

金銀都散賣
純金首飾類 半指各形 白金眞珠寶石入半指等 時計紐 眼鏡 金箔 其他金屬專門製造都散賣
地方代金引換
金光商會
主 金觀泳
細工部主任 李永華
(電話貳貳七壹)(振替壹貳八壹)

現今惟我朝鮮에諸般事業이鬱然發興되ᄂ此際에興信機關이頓無홈을慨嘆이옵던바今般許可를拜受하와本社를創設하옵고一般信用告知業務를秘密親切히取扱하오니江湖諸位ᄂ贊愛ᄒ심을敬要
京城府樂園洞八十一番地
東亞興信社
電話 三四八番

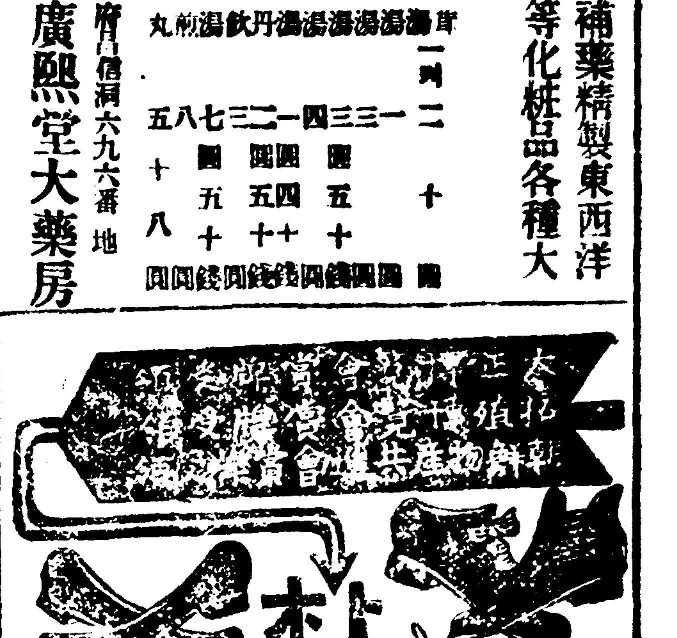

各種洋靴及附屬製造並販賣
當店ᄂ本店의技能特別廉價迅速
地方注文은代金引換ᄒ
京城府觀水洞一九六番地
朴德裕洋靴店
電話 一四八三番

偉大ᄒ其聲價!
全鮮洋靴店에一頭를抽ᄒ야賣上高品質에最高點을得ᄒ本店洋靴
完賓美屐

京城鐘路四丁目一〇六
洋靴經濟靴甲皮附屬品都散賣
主 崔慶植

▲本社의特製藥

消化良藥 保和丹 効能 保脾和胃、吐瀉癨亂、水土不服、其他腹痛、消化食滯、中暑中熱、山嵐瘴瘧、痞滿寬劾 定價 一包六十粒 拾錢
婦人聖藥 調經益嗣丹 効能 經血不調、帶下崩漏、經脈失常、孕婦服之、久不受妊、經行腹痛、可調之妊、保胎無憂、臨產服之、產後血之、順娩產生、除去雜病 定價 一個月分 四圓
治痰仙藥 化痰丸 効能 疾挾瘀血、喘咳反胃、中風癱瘓、頭暈眩運、半身不遂、疲血積聚、眩暈耳鳴、失志顚狂、致生痰疾 定價 一月分 三圓
梅毒根治 落梅丸 効能 梅毒、咽喉病、甘瘡、關節炎、淋疾、神經痛、肥疾、皮肉痲痺、子宮炎、血管硬化症 定價 一月分 四圓
消滯妙藥 消滯丸 効能 消化不良、胸腹滿痛、新舊食滯、積聚作衝 定價 三日分 三十錢
消腫罷排水 効能 跌打損傷、諸般腫毒、落傷靑腫、小兒滯病 定價 十五瓦入 一十錢
瘧疾名藥 截瘧丸 効能 一日瘧、二日瘧、間歇熱(振寒身熱) 定價 三日分 參拾錢
腫症靈藥 無憂膏 効能 癰疽瘍癤、筋骨痺痛、痛瘡濕痒、濕瘡流注、破傷諸腫、內癰諸疾 定價 一包 拾錢
消腫新藥 萬應膏 効能 別消腫排膿、去舊生新 定價 一包 拾錢
唐麝香蘇合元 効能 霍亂吐瀉、內腹胸痛、一切氣疾、食滯腹痛、中暑中惡、小兒驚風 定價 一包一介入 四拾錢

本社에서高麗人蔘鹿茸唐草乾材를貿入發賣ᄒ난中特別히賣藥製造部를設置ᄒ고古來妙方의丸散과其他藥品을當世國手의妙方을受ᄒ야精製販賣ᄒ오니僉君子ᄂ請求試用ᄒ심을爲要

京城府光化門通二〇九
蔘茸唐草乾材 有名賣藥製造
漢藥社
電話長二六四一番 振替口座京城四四六五番